8. Gestores de contenidos: XAMPP

- XAMPP es un software que contiene las distribuciones de Apache server, MariaDB, PHP y Perl
- Instalación: Se descarga el instalador de **apachefriends.org** y se ejecuta:

```
(base) [cm@localhost Downloads]$ ls
xampp-linux-x64-7.4.3-0-installer.run
(base) [cm@localhost Downloads]$ sudo chmod +x xampp-linux-x64-7.4.3-0-installer
.run
[sudo] password for cm:
(base) [cm@localhost Downloads]$ sudo ./xampp-linux-x64-7.4.3-0-installer.run
No protocol specified
No protocol specified
No protocol specified
No protocol specified
No protocol specified
No protocol specified
-------------------------------------------------------------------------
Welcome to the XAMPP Setup Wizard.

-------------------------------------------------------------------------
Select the components you want to install; clear the components you do not want
to install. Click Next when you are ready to continue.

XAMPP Core Files : Y (Cannot be edited)

XAMPP Developer Files [Y/n] :
```

8. XAMPP

- Se inicia mediante **sudo /opt/lampp/lampp start**
- Se accede desde el navegador al Dashboard o a PHPMyAdmin
- En prácticas se estudiará cómo configurar manualmente XAMPP (sin emplear el instalador de apachefriends)

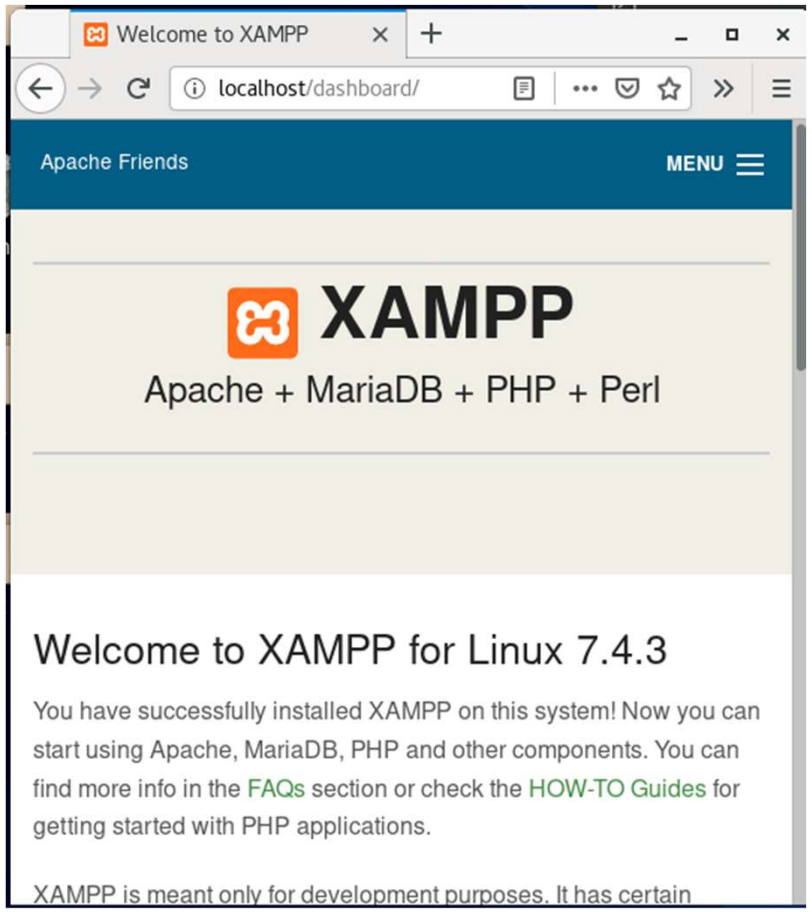

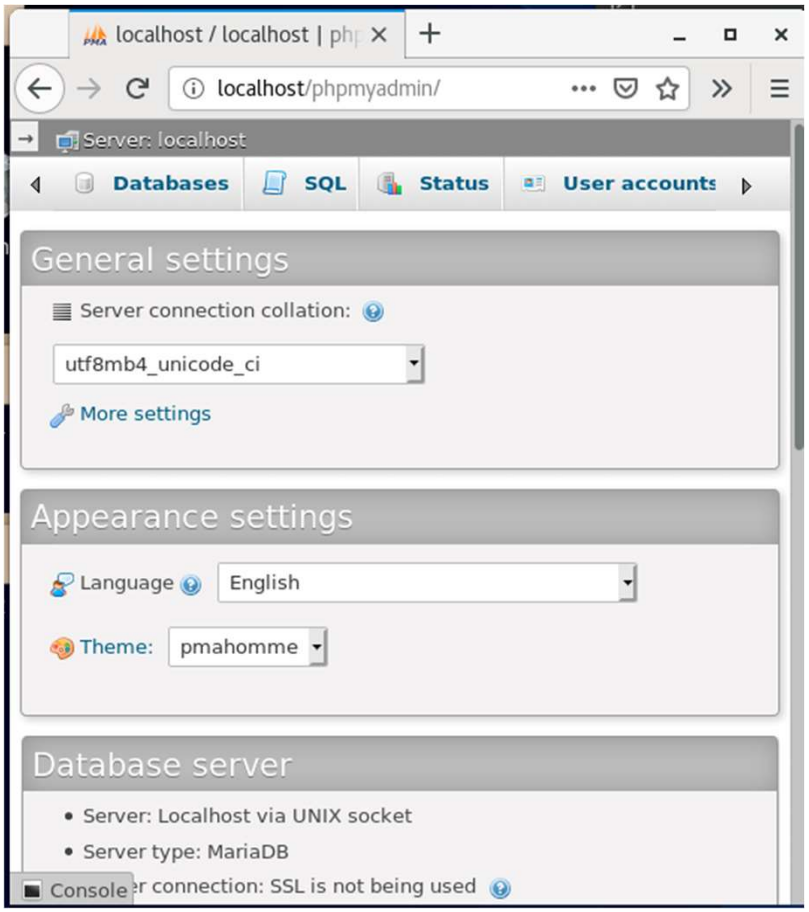

8. Wordpress

- Wordpress es un CMS (Content Management System - gestor de contenidos). Está desarrollado en PHP para entornos con MySQL y Apache.
- Instalación: Se descarga instalador de **https://bitnami.com/stack/wordpress**

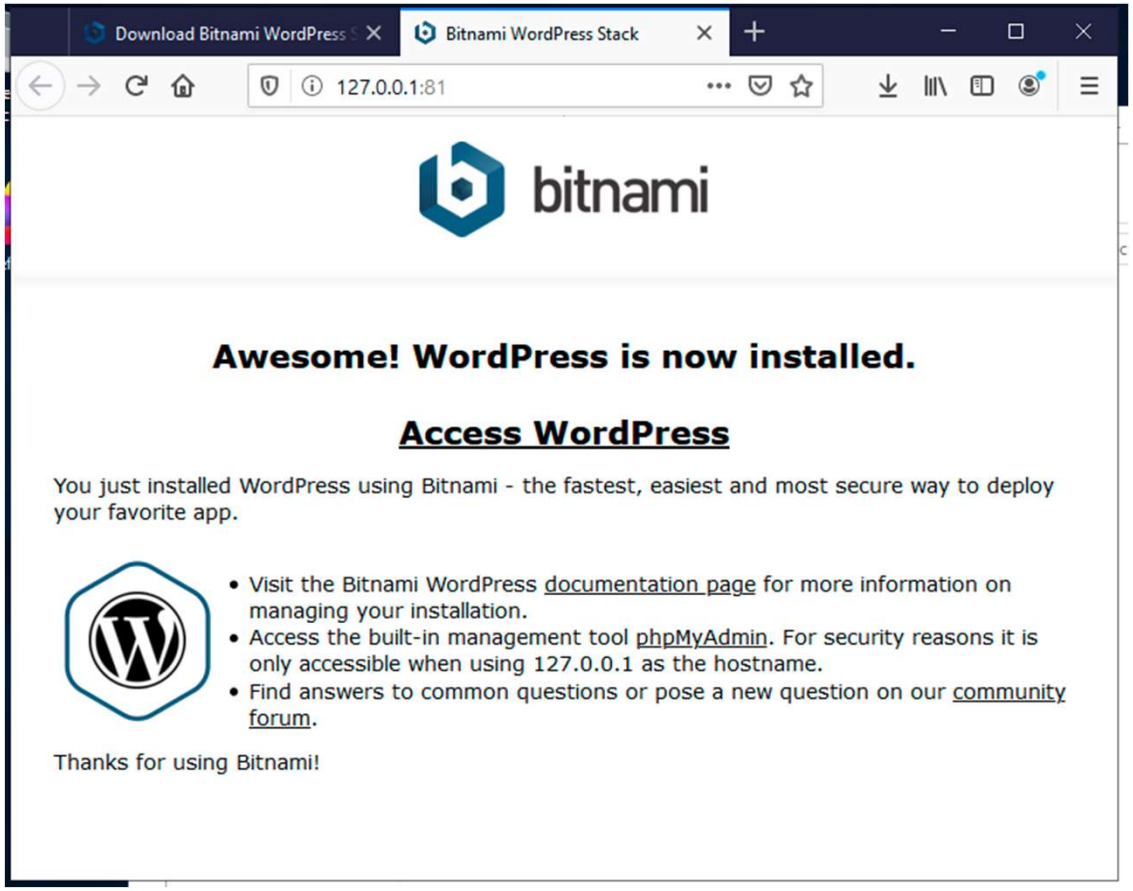

8.W Wordpress en Windows

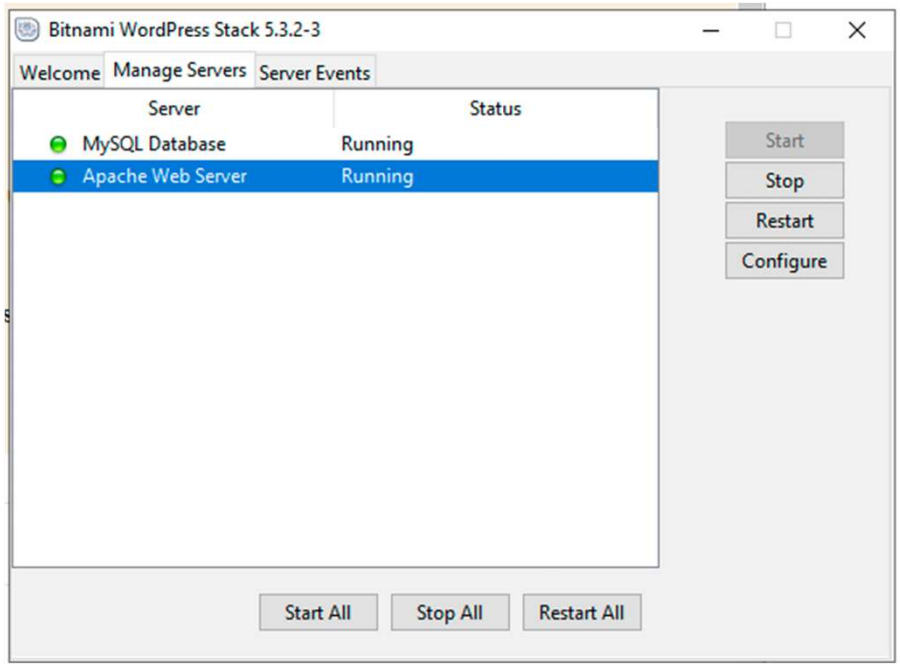

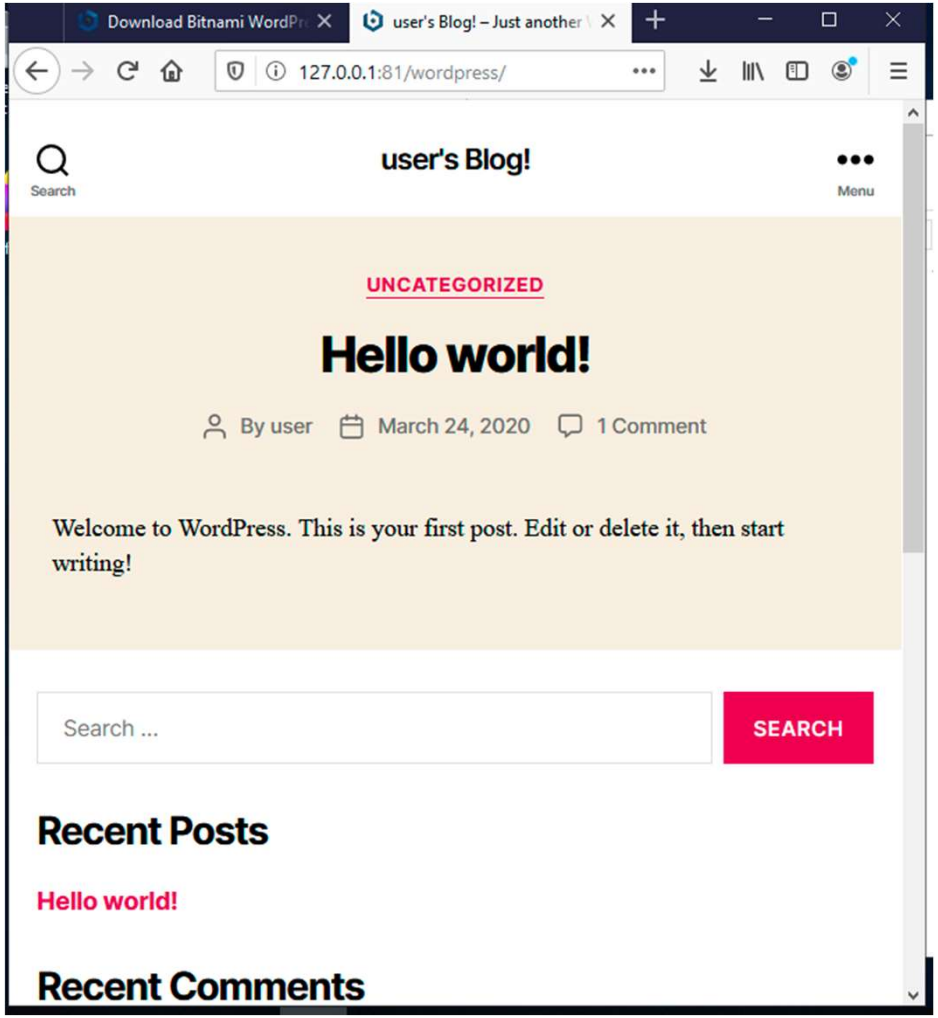

El instalador de windows incluye una herramienta de gestión de los servicios necesarios (y acceso a la aplicación y a phpMyAdmin desde la pestaña "Welcome")